

# Raadsmededeling - Openbaar



Nummer : 105/2011  
Datum : 9 juni 2011  
B&W datum : 9 juni 2011  
Portefeuillehouder : weth. Kok en weth. Teeuwsen  
Onderwerp : Toezeggingen RTG Ruimte I en II d.d. 31 mei aanleg verkeersremmende maatregelen en nota Cultureel erfgoed.

---

## Aanleiding

Toezegging RTG Ruimte I inzake voorstel aanleg verkeersremmende maatregelen Lintelo en IJzerlo en toezeggingen RTG Ruimte II inzake voorstel nota Cultureel erfgoed.

## Inhoud mededeling

### a. Voorstel aanleg verkeersremmende maatregelen Lintelo en IJzerlo.

Schriftelijke indicatie van de kosten fietsstrook belijning tot aan de Varsseveldsestraatweg.

Antwoord.

De kosten voor het aanbrengen van fietssuggestiestroken op de Halteweg tussen de Schooldijk en Varsseveldsestraatweg zijn geraamd op € 4.000,-.

**De Halteweg zit niet in het Gelders fietsnetwerk. Dit houdt in dat deze route niet naar voren komt als belangrijke fietsroute naar werkgebieden, scholen of recreatieve bestemmingen. Het is van belang dat enkel de belangrijke fietsroutes met veel fietsverkeer uniform worden ingericht met fietssuggestiestroken. Voor de belangrijkste fietsroutes is dit grotendeels al gerealiseerd. Door de Halteweg tot aan de Varsseveldsestraatweg te voorzien van fietssuggestiestroken, krijgt deze de uitstraling van een belangrijke fietsroute terwijl deze weg daarvoor niet in aanmerking komt gezien de lage intensiteit fietsers. Wanneer hier wel fietssuggestiestroken worden aangebracht kan dit precedent werking tot gevolg hebben. Doordat de Halteweg niet in het Gelders fietsnetwerk is opgenomen en doordat de intensiteit van het fietsverkeer laag is, is dit niet meegenomen in het plan "Verkeersremmende maatregelen Lintelo".**

### b. Voorstel vaststellen beleidsnota Cultureel erfgoed.

- **Is art. 3 van de Monumentenwet zoals omschreven op pag. 2 van de verordening ar. 9 paragraaf 2 van toepassing op gemeentelijke monumenten of rijksmonumenten? Dit wordt uitgezocht.**

*Artikel 3 van de Monumentenwet 1988 heeft betrekking op de aanwijzing van rijksmonumenten. In artikel 9 lid 2 van de Erfgoedverordening wordt aangegeven, dat de aanwijzing tot gemeentelijk monument wordt geacht ingetrokken te zijn wanneer een pand/locatie tot rijksmonument wordt aangewezen.*

- **Waar leidt u uit af dat de bescherming van cultuurhistorische landschapselementen door een kapverordening moet worden geregeld? Dit wordt nader uitgezocht en omschreven.**

Onder de Boswet vallen alleen beplantingen van bomen die groter zijn dan 10 are of, als het een rijbeplanting betreft, uit meer dan 20 bomen bestaat. Verder valt alleen bos dat buiten de bebouwde kom ligt onder de Boswet. De bestemmingsplannen bieden op dit moment onvoldoende bescherming voor kleinschalige cultuurhistorisch waardevolle landschapselementen in de vorm van houtopstanden. De kapverordening biedt de mogelijkheid om dit in een keer gemeentebreed te regelen.

Met behulp van de kapverordening kan het bevoegd gezag de omgevingsvergunning voor het vellen van houtopstanden weigeren of onder voorschriften verlenen wanneer deze één of meerdere van de volgende waarden vertegenwoordigen:

- natuur- en milieuwaarden;
- landschappelijke waarden;
- cultuurhistorische waarden;
- waarden van stads- en dorpschoon;
- waarden voor recreatie en leefbaarheid;
- één of meerdere van de bovengenoemde waarden die de opstand in de toekomst kan vertegenwoordigen.

- **Uitzoeken of binnen deze verordening nu wel binnen het bouwperceel archeologisch onderzoek wordt gevraagd.**

In deze verordening wordt, in die gevallen dat op grond van de onderstaande zonering en maatvoering archeologisch onderzoek moet plaatsvinden, ook binnen het bouwperceel archeologisch onderzoek gevraagd.

#### **Toelichting:**

Op 16 februari 2010 is door de gemeenteraad de Cultuurhistorische Inventarisatie Aalten met de archeologische maatregelenkaart vastgesteld. In de Erfgoedverordening is de maatvoering 1 op 1 overgenomen van het beleid zoals dat door de raad is vastgesteld, namelijk:

Archeologisch onderzoek is op grond van de gemeentelijke archeologische maatregelenkaart verplicht wanneer de verstoring plaatsvindt:

- in een gebied met lage archeologische verwachtingswaarde en het te verstoren gebied groter is dan 5000 m<sup>2</sup> en dieper dan 50 cm;
- in een gebied met een middelhoge archeologische verwachtingswaarde en het te verstoren gebied groter is dan 2500 m<sup>2</sup> en dieper dan 50 cm;
- in een gebied met hoge archeologische verwachtingswaarde en het te verstoren gebied groter is dan 500 m<sup>2</sup> en dieper dan 40 cm;
- in een dorpskern van 1850 en het te verstoren gebied groter is dan 100 m<sup>2</sup> en dieper dan 40 cm;
- in een gebied of terrein van archeologische waarde, beschermd stads- en dorpsgezicht en het te verstoren gebied dieper is dan 40 cm;

In het archeologiebeleid is geen uitzondering gemaakt voor bouwpercelen (in het buitengebied). Dit zou ook niet in overeenstemming zijn met de Wet archeologische monumentenzorg. Mensen bouwden door de eeuwen heen hun nieuwe onderkomen immers veelal op of naast de plek van het bestaande onderkomen. Dit maakt het bouwperceel uit archeologisch oogpunt juist interessant.

In de nieuwe bestemmingsplannen, waaronder Kern De Heurne, Kern Barlo, Kern de Haart, LOG Lintelo en Aalten Kern is de maatvoering al opgenomen in de gemeentelijke archeologische maatregelenkaart en de verordening opgenomen. Langzaam maar zeker zal zo het door de raad vastgestelde beleid in alle bestemmingsplannen verwerkt worden, waardoor deze 'Malta proof' worden.

Overigens is het zo dat het grootste deel van het buitengebied van onze gemeente een lage archeologische verwachting kent. Dit betekent dat de verstoring groter moet zijn dan 5000 m<sup>2</sup> voordat

*een archeologisch onderzoek uitgevoerd hoeft te worden. Voor de gebieden met een middelhoge verwachting geldt een grens van 2500 m2. De meeste ontwikkelingen blijven ver beneden deze omvang. De lage (groen – 6051,2 ha) en middelhoge (geel – 1383,4 ha) gebieden beslaan samen 7434 ha van het totaal aantal ha 9671,80. De gemeentelijke maatregelenkaart wordt als bijlage meegezonden.*

*De volgende stukken zijn voor u bijgevoegd:*

*\* De gemeentelijke maatregelenkaart.*

*De volgende stukken zijn voor u ter inzage gelegd:*

*---*

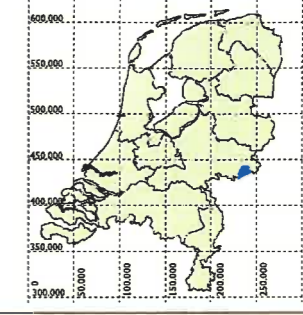
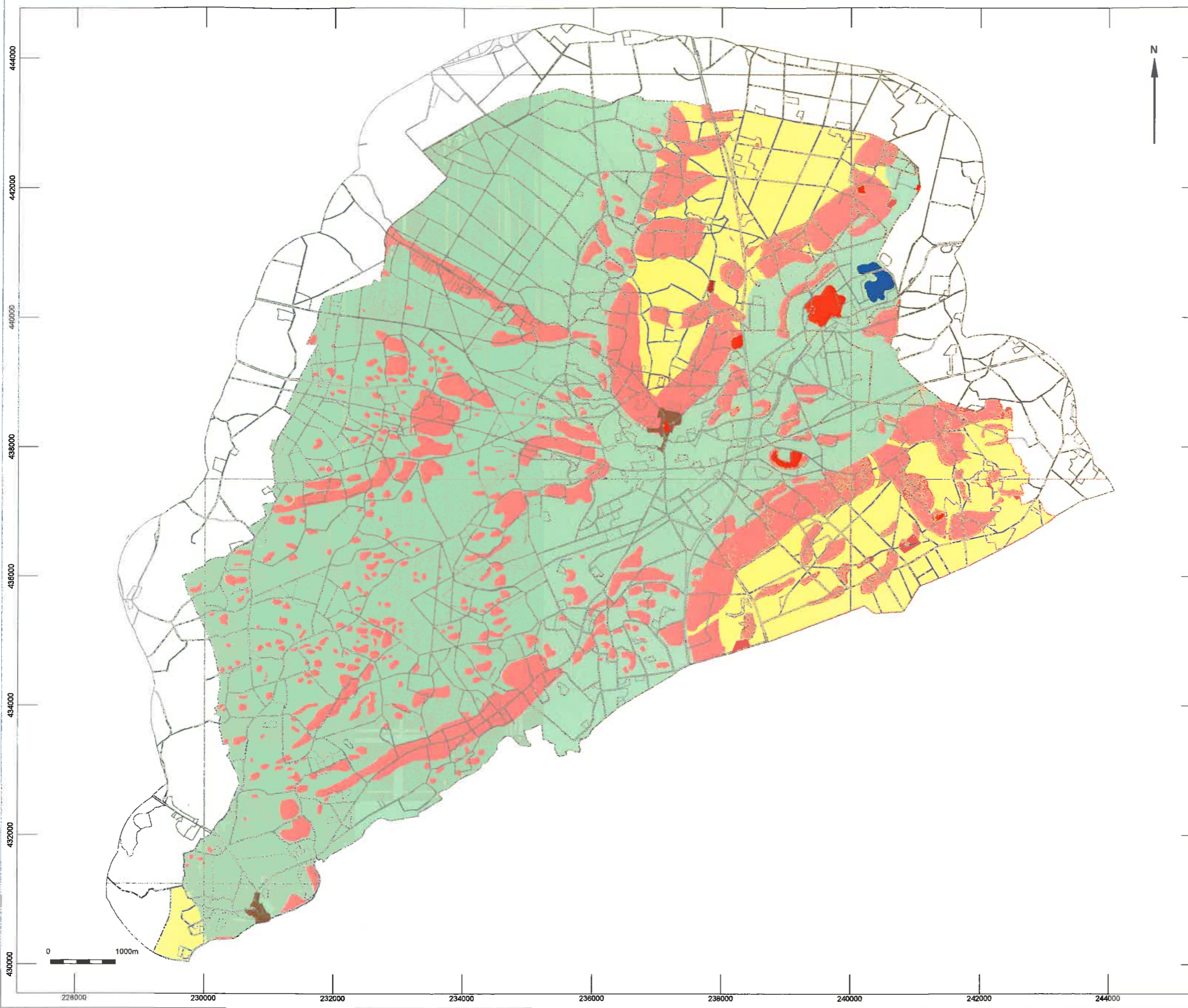

KAARTBIJLAGE 15A  
MAATREGELENKAART

- LEGENDA
- Categorie 1: Beschermd archeologisch monument
  - Categorie 2: Archeologische waarde
  - Categorie 3: Dorpskern 1850
  - Categorie 4: Hoge archeologische verwachting
  - Categorie 5: Gematigde archeologische verwachting
  - Categorie 6: Lage archeologische verwachting
  - Categorie 7: Water
  - Categorie 8: Geen verwachting

